LAPORAN 2021 AHLI MAJLIS & JKP ZON 6

مجلس پربندارن سلايغ
Majlis Perbandaran Selayang

Tn. Amir Fazlee
Bin Khalid

PROFIL AHLI MAJLIS, MAJLIS PERBANDARAN SELAYANG & PENGERUSI JKP ZON 6

TUAN AMIR FAZLEE BIN KHALID
AHLI MAJLIS JKP ZON 6 MPS
PARTI KEADILAN RAKYAT (PKR)

Tel. Bimbit : 019 3373578
Email : amirfazlee@ahlimajlis.mps.gov.my
: amirfazlee.agsb@gmail.com

Kawasan Zon : Taman Jasa Utama
Taman Jasa
Kg. Sungai Tua Baharu & Tanah Galian
Kg. Sungai Kertas
Kg. Bahtera
Apartment & Flat J.A. Manan
Taman Gombak Permai
Perkampungan Orang Alsi Ulu Yam
Taman Jasa Perwira
Wira Damai
Kg. Jalan Bacang
Taman Desa Indah
Kg. Nakhoda

Jawatankuasa Yang Dianggotai : Jawatankuasa Kewangan
Jawatankuasa Perkhidmatan & Teknologi Maklumat
Jawatankuasa Pusat Setempat (OSC)
Jawatankuasa Tender & Sebutharga
Jawatankuasa Penswastaan & Pelaburan
Jawatankuasa Berkuasa Melantik
Lembaga Tatatertib

JAWATANKUASA PENDUDUK ZON 6
MAJLIS PERBANDARAN SELAYANG

- MOHD AZRI BIN ABD RAHMAN
- MOHD TARMIZI BIN JUSOH
- JAMIL AZAMAN BIN RAZAK
- SITI RAFIZAH BINTI RAFIE
- NORLIANA BINTI RIFAI
- HAN IRFAN BIN ABDUL KADIR
- HARRIS GHAZALI BIN HANAFI
- MOHD NAIM BIN RIFAI
- MOHD AFIQ BIN MOHD KHAIRI
- SHAHFFUWAN HAFIZI BIN ABDUL JALIL
- NOREHAN BINTI JAMALUDDIN
- NOR AIN BINTI RAZAK
- KHAIRUL SYAFIQ
- HAZNI BIN KHALID
- FATIMAH BINTI IBRAHIM
- NUR ATIKAH BINTI ABDULLAH

PUSAT KOMUNITI AHLI MAJLIS & PENGERUSI JKP ZON 6
MAJLIS PERBANDARAN SELAYANG

DEWAN BOUGEANVILLA,
JALAN KSK UTAMA, KAMPUNG SUNGAI KERTAS,
68100 BATU CAVES, SELANGOR.

SENARAI SUBZON & WAKIL SUBZON DI BAWAH ZON 6 MAJLIS PERBANDARAN SELAYANG

Majlis Perbandaran Selayang

JKP ZON 6
JAWATANKUASA PENDUDUK
Majlis Perbandaran Selayang

- TAMAN JASA UTAMA : PUAN MONA
- TAMAN JASA : HAJI DEWA
- KAMPUNG SUNGAI TUA BAHARU : TOK RAMLI
- KAMPUNG SUNGAI KERTAS : ENCIK JAMIL AZAMAN
- KAMPUNG BAHTERA : ENCIK MOHD FISAL
- KAMPUNG NAKHODA : AHMAD BIN MOHD SAID
- KAMPUNG WIRA DAMAI : SAIFUDIN BIN HARUN
- TAMAN JASA PERWIRA : HAN IRFAN
- TAMAN DESA INDAH : ENCIK HAFIZUL
- TAMAN GOMBAK PERMAI : WAN AMIN
- PANGSAPURI BERINGIN : ENCIK AMIR
- PANGSAPURI CEMPAKA : PUAN ERIN
- PANGSAPURI SELAYANG MULIA : ENCIK ZULKIFLI
- PANGSAPURI KENANGA : ENCIK KHAIRIS
- TANAH GANTIAN SG. TUA BAHARU : HAJI HAMZAH

مجلس پربندارن سلايغ
Majlis Perbandaran Selayang

JKP ZON 6
JAWATANKUASA PENDUDUK
Majlis Perbandaran Selayang

LAPORAN PROGRAM KEMASYARAKATAN

JKP ZON 6

MAJLIS PERBANDARAN SELAYANG

Program Sumbangan COVID-19
BAKUL MAKANAN

Program Sumbangan COVID-19
BARANG BASAH

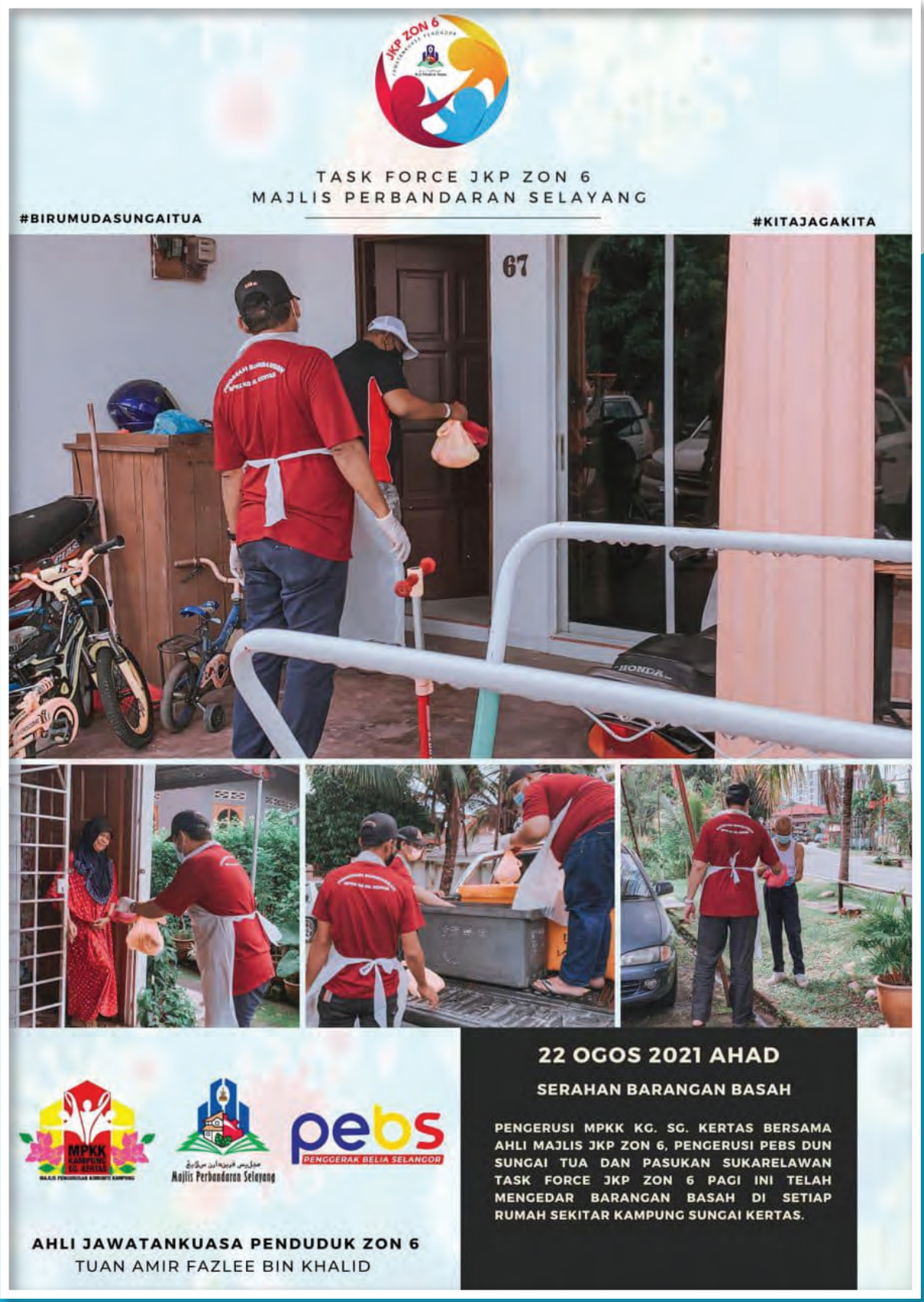

Program Agihan Bakul Makanan
Mengikut Lokaliti

Jumlah Agihan Bakul Makanan
Mengikut Lokaliti

BIL	TEMPAT/ LOKALITI	APR - JUNE/2021	JULY - OGS/2021	OKT - NOV/2021	JUMLAH
1	KG SUNGAI KERTAS	97	163	50	310
2	KG SUNGAI TUA	45	45	30	120
3	KG NAKHODA	27	34	42	103
4	KG WIRA DAMAI	48	25	30	103
5	KG BAHTERA	62	45	35	142
6	KG BOYAN	48	60	19	127
7	KG SG TUA GANTIAN	37	20	15	72
8	JLN NENAS	20	20	15	55
9	JLN MANGGIS	20	20	15	55
10	TMN GOMBAK PERMAI	36	25	28	89
11	TAMAN JASA	40	20	20	80
12	TAMAN JASA UTAMA	40	25	20	85
13	P/CEMPAKA	66	80	67	213
14	P/BERINGIN	72	45	25	142
15	P/KENANGA	77	65	45	187
16	P/PERMAI	60	70	20	150
17	P/ SELAYANG MULIA	46	45	25	116
18	LAKEVIEW APRTMENT	80	65	45	190
19	KKI DUN SG TUA	20	20	20	60
20	SEPAKAT JAYA	21	20	20	61
	JUMLAH	962	912	586	2460

Program Gotong-Royong Perdana
Cegah Wabak Denggi

Program Gotong-Royong
Apartment Lakeview

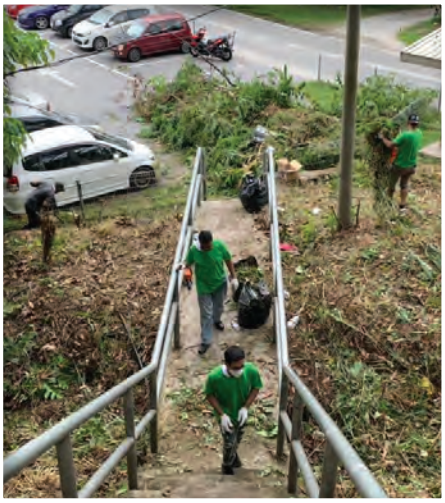

Program Homemade
Muruku

Program Sarapan Pagi
Percuma

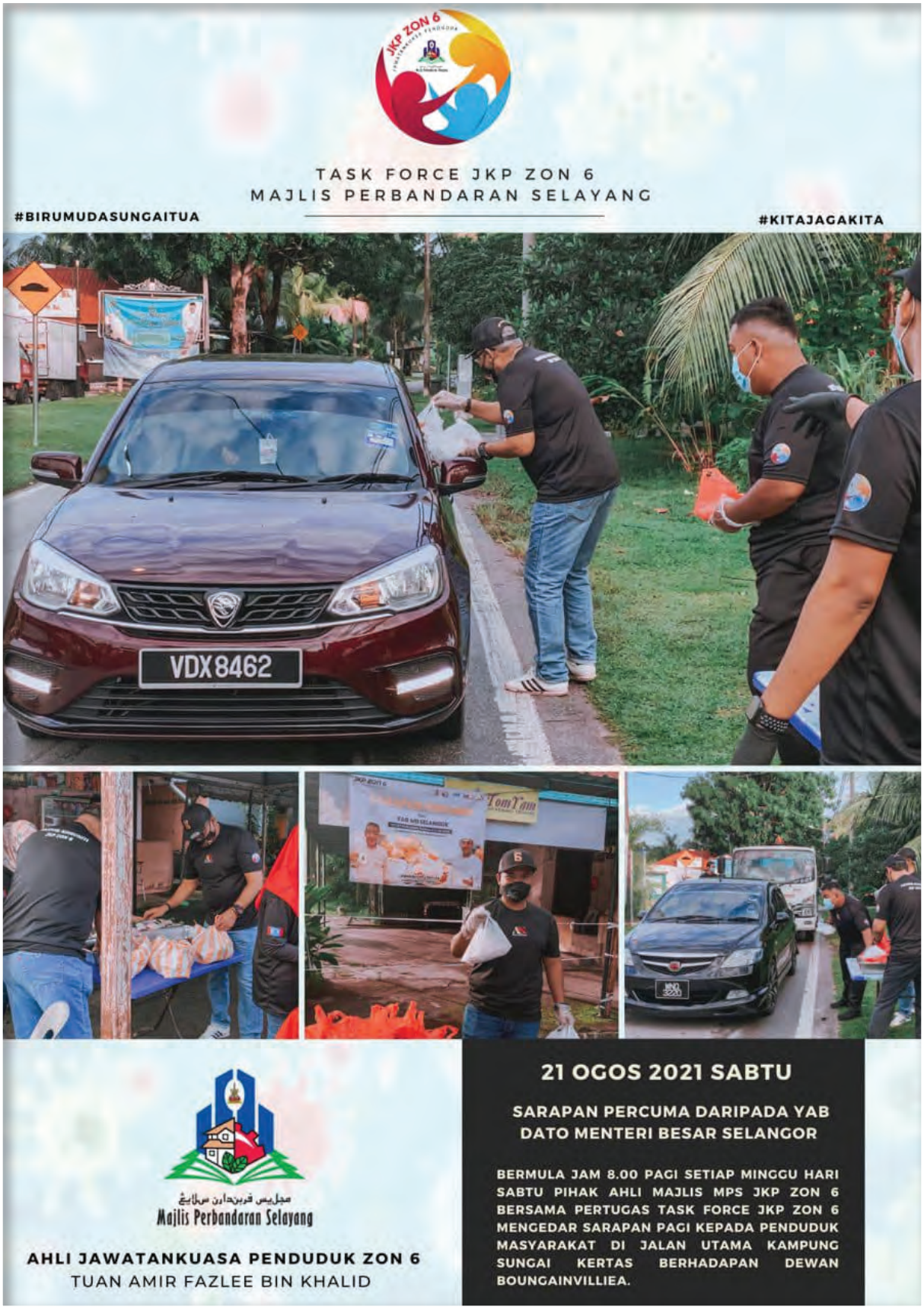

Program Sarapan Pagi
Percuma

Program Kesihatan

Serahan Pembaca Suhu Dan Fogging Machine

Program Kesihatan
Program Sanitasi Percuma

Program Kesihatan
Banteras Denggi

مجلس پربندارن سلايغ
Majlis Perbandaran Selayang

JKP ZON 6
JAWATANKUASA PENDUDUK
Majlis Perbandaran Selayang

LAPORAN INISIATIF AHLI MAJLIS
MENDAPATKAN DANA/BANTUAN CSR
UNTUK MEMBAIKPULIH INFRA

Inisiatif Ahli Majlis

Bantuan daripada LPHS
Membaikpulih Lif & Bumbung Flat Cempaka
Bernilai RM600,000

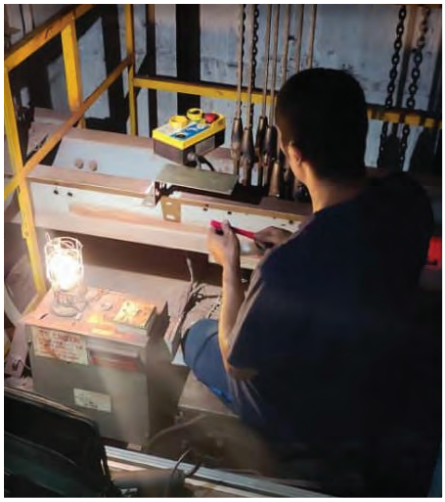

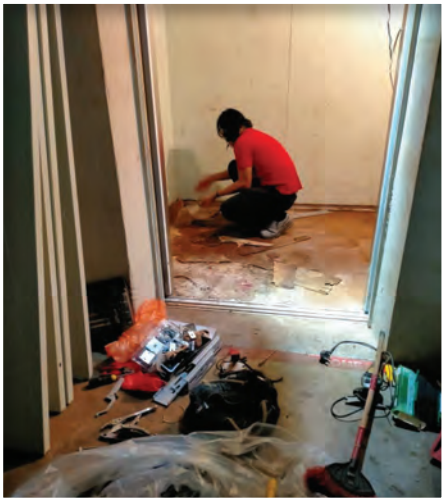

Inisiatif Ahli Majlis

PNSB & KpKT Membaiki Kerosakan Rumah Sampah Serta Bumbung Di Flat Permai Bernilai RM300,000

Inisiatif Ahli Majlis

Menukar Set Water Pump Flat Cempaka Bernilai RM50,000 (CSR oleh Pemaju Melati Ehsan)

مجلس پربندارن سلايغ
Majlis Perbandaran Selayang

JKP ZON 6
JAWATANKUASA PENDUDUK
Majlis Perbandaran Selayang

LAPORAN KERJA-KERJA INFRASTRUKTUR OLEH
MAJLIS PERBANDARAN SELAYANG
DIDALAM KAWASAN JKP ZON 6

MPS – PROJEK MARRIS 2021

1

NAMA PROJEK	:	CADANGAN KERJA-KERJA MENURAP SEMULA JALAN DI JALAN JASA 2, 3, 4, 5, 6, 7, 8, 10,12, 14, 16, 18, 20, 22, 24, 25 TAMAN JASA SERTA KERJA-KERJA BERKAITAN, BATU CAVES, MUKIM BATU, DAERAH GOMBAK, SELANGOR DARUL EHSAN.
KOS PROJEK	:	TENDER
TEMPOH KONTRAK	:	06/05/2021 – 09/09/2021 EOT 09/11/2021
KEMAJUAN	:	80%

Pelan Lokasi

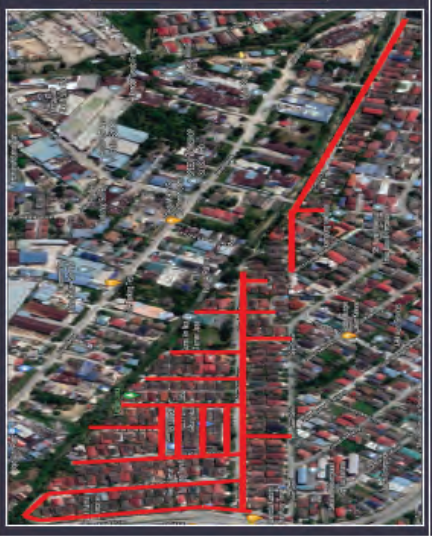

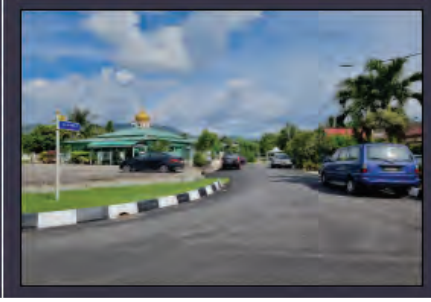

MPS – PROJEK MARRIS 2021

2

NAMA PROJEK	:	CADANGAN KERJA-KERJA MENURAP SEMULA JALAN DI JALAN LAKSAMANA JAYA PANGSAPURI LAKSAMANA JAYA SERTA KERJA-KERJA BERKAITAN, BATU CAVES, MUKIM BATU, DAERAH GOMBAK, SELANGOR DARUL EHSAN.			
KOS PROJEK	:	SEBUTHARGA			
TEMPOH KONTRAK	:	25/03/2021 – 20/05/2021	KEMAJUAN	:	100%
TARIKH SIAP KERJA	:	20/09/2021	TARIKH HANTAR CLAIM	:	12/10/2021

Pelan Lokasi

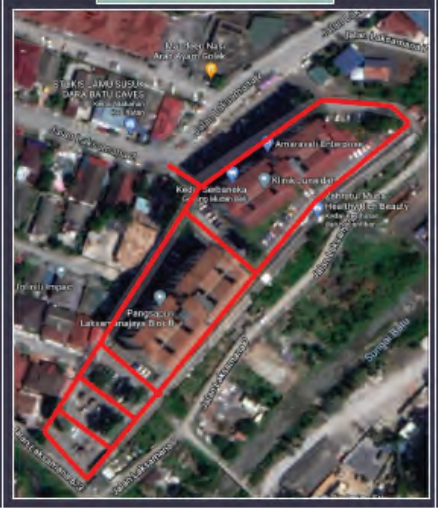

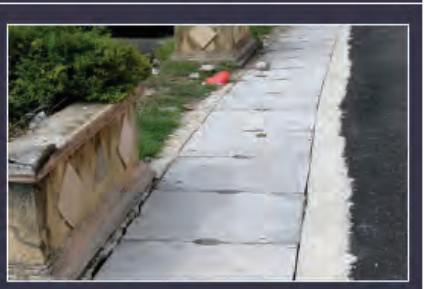

MPS – PROJEK MARRIS 2021

3

NAMA PROJEK	:	CADANGAN KERJA-KERJA MENURAP SEMULA JALAN DI JALAN GP 3, 3/7 DAN 3/8 TAMAN GOMBAK PERMAI SERTA KERJA-KERJA BERKAITAN, BATU CAVES, MUKIM BATU, DAERAH GOMBAK, SELANGOR DARUL EHSAN.			
KOS PROJEK	:	SEBUTHARGA			
TEMPOH KONTRAK	:	25/03/2021 – 20/05/2021	KEMAJUAN	:	100%
TARIKH SIAP KERJA	:	29/06/2021	TARIKH HANTAR CLAIM	:	05/08/2021

Pelan Lokasi

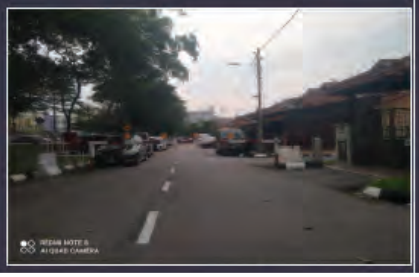

MPS – PROJEK MARRIS 2021

4

NAMA PROJEK	:	KERJA-KERJA MEMBAIKPULIH SALIRAN DI JALAN 4, 8 DAN 15 TAMAN BATU CAVES SERTA KERJA-KERJA BERKAITAN, BATU CAVES, MUKIM BATU, DAERAH GOMBAK, SELANGOR.			
KOS PROJEK	:	TENDER			
TEMPOH KONTRAK	:	06/05/2021 – 26/08/2021 EOT 26/10/2021	KEMAJUAN	:	65%

Pelan Lokasi

MPS – PROJEK MARRIS 2021

5

NAMA PROJEK	:	CADANGAN KERJA-KERJA MENURAP SEMULA JALAN DAN MEMBAIKPULIH SALIRAN DI JALAN INDUSTRI JASA UTAMA 1 TAMAN JASA UTAMA SERTA KERJA-KERJA BERKAITAN, MUKIM BATU, DAERAH GOMBAK, SELANGOR DARUL EHSAN.
KOS PROJEK	:	SEBUTHARGA
TEMPOH KONTRAK	:	30/09/2021 – 13/01/2022
KEMAJUAN	:	60%

Pelan Lokasi

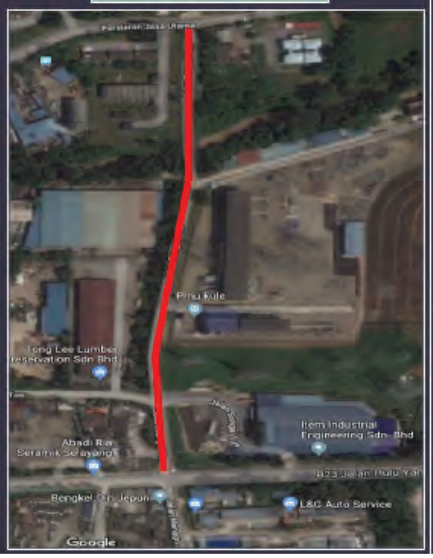

MPS – PROJEK MARRIS 2021

6

NAMA PROJEK	:	CADANGAN KERJA-KERJA MEMBAIKPULIH SALIRAN DI JALAN DAHLIA KAMPUNG SUNGAI TUA BAHARU SERTA KERJA-KERJA BERKAITAN, MUKIM BATU, DAERAH GOMBAK, SELANGOR DARUL EHSAN.
KOS PROJEK	:	SEBUTHARGA
TEMPOH KONTRAK	:	20/09/2021 – 13/12/2021 EOT 1/1/2022
KEMAJUAN	:	60%

Pelan Lokasi

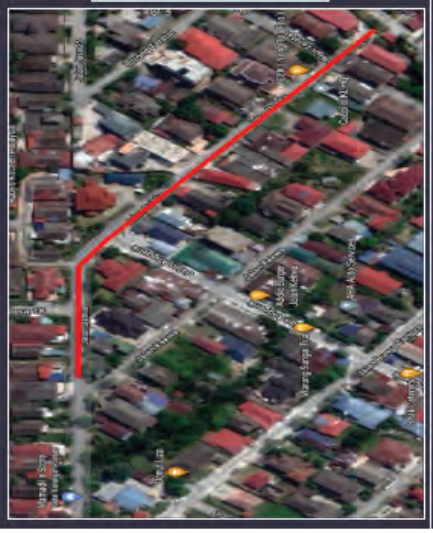

MPS – PROJEK MARRIS 2021

7

NAMA PROJEK	:	CADANGAN KERJA-KERJA MEMBAIKPULIH SALIRAN DI JALAN NAKHODA KIRI DAN JALAN NAKHODA KIRI B/1 KAMPUNG NAKHODA SERTA KERJA-KERJA BERKAITAN, MUKIM BATU, DAERAH GOMBAK, SELANGOR DARUL EHSAN.
KOS PROJEK	:	SEBUTHARGA
TEMPOH KONTRAK	:	20/09/2021 – 13/12/2021 EOT 3/1/2022
KEMAJUAN	:	30%

Pelan Lokasi

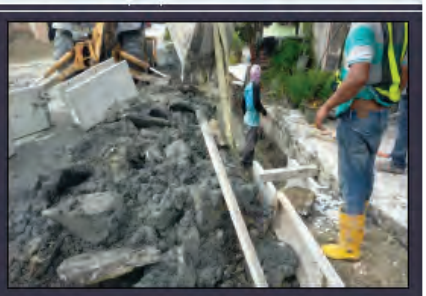

MPS – PROJEK MARRIS 2021

8

NAMA PROJEK	:	CADANGAN KERJA-KERJA MEMBAIKPULIH SALIRAN DI JALAN BUNGA RAYA UTAMA KAMPUNG BARU BATU CAVES SERTA KERJA-KERJA BERKAITAN, MUKIM BATU, DAERAH GOMBAK, SELANGOR DARUL EHSAN.
KOS PROJEK	:	TENDER
TEMPOH KONTRAK	:	04/10/2021 – 24/01/2022
KEMAJUAN	:	25%

Pelan Lokasi

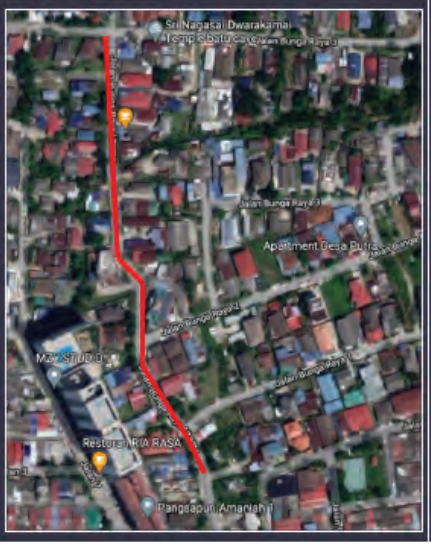

MPS – PROJEK MARRIS 2021

9

NAMA PROJEK	:	CADANGAN KERJA-KERJA MEMBAIKPULIH SALIRAN DI JALAN KSK UTAMA KAMPUNG SUNGAI KERTAS SERTA KERJA-KERJA BERKAITAN, MUKIM BATU, DAERAH GOMBAK, SELANGOR DARUL EHSAN.
KOS PROJEK	:	SEBUTHARGA
TEMPOH KONTRAK	:	04/10/2021 – 27/12/2021 KEMAJUAN : 25%

Pelan Lokasi

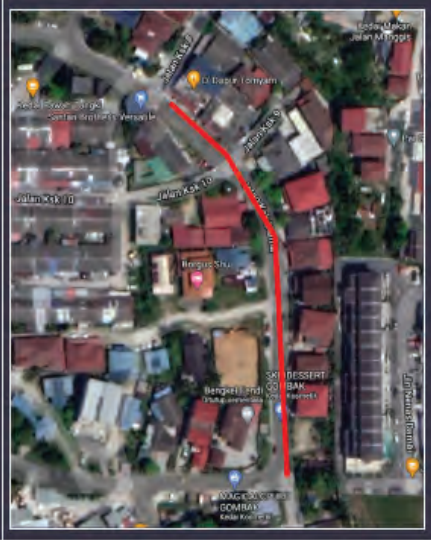

MPS – PROJEK MARRIS 2021

10

NAMA PROJEK	:	CADANGAN KERJA-KERJA MEMBAIKPULIH SALIRAN DI JALAN LAKSAMANA 10 KAMPUNG LAKSAMANA SERTA KERJA-KERJA BERKAITAN, MUKIM BATU, DAERAH GOMBAK, SELANGOR DARUL EHSAN.
KOS PROJEK	:	SEBUTHARGA
TEMPOH KONTRAK	:	04/10/2021 – 27/12/2021 KEMAJUAN : 25%

Pelan Lokasi

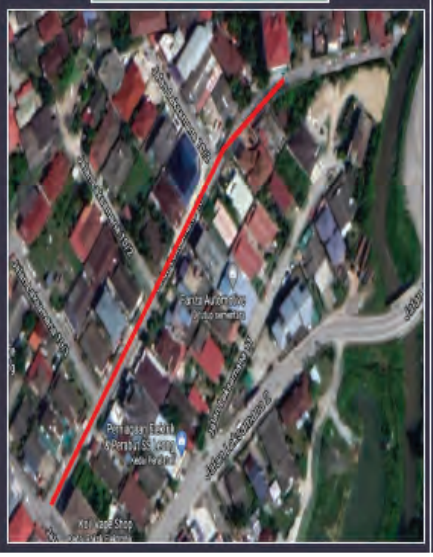

MPS – PROJEK MARRIS 2020

11

NAMA PROJEK	:	CADANGAN KERJA-KERJA MENURAP SEMULA JALAN DAN MEMBAIKPULIH *SCUPPER DRAIN* DI JALAN MEDAN BATU CAVES, 3, 4 DAN KERJA-KERJA MEMBAIKPULIH PERABOT JALAN DI JALAN MEDAN BATU CAVES 1, 2, LORONG BATU CAVES 1 DAN 2 TAMAN MEDAN BATU CAVES SERTA KERJA-KERJA BERKAITAN, BATU CAVES, MUKIM BATU, DAERAH GOMBAK, SELANGOR DARUL EHSAN.
KOS PROJEK	:	TENDER
TEMPOH KONTRAK	:	25/02/2021 – 17/06/2021 KEMAJUAN : 65% EOT 17/06/2021

Pelan Lokasi

MPS – PROJEK MARRIS 2021

12

NAMA PROJEK	:	CADANGAN KERJA-KERJA MEMBAIKPULIH PERHENTIAN BAS DI DEWAN SERI SIANTAN, KAMPUNG LAKSAMANA DAN KAMPUNG NAKHODA SERTA KERJA-KERJA BERKAITAN, MUKIM BATU, DAERAH GOMBAK, SELANGOR DARUL EHSAN.
KOS PROJEK	:	SEBUTHARGA
TEMPOH KONTRAK	:	03/11/2021 – 29/12/2021 KEMAJUAN : 60%

Pelan Lokasi

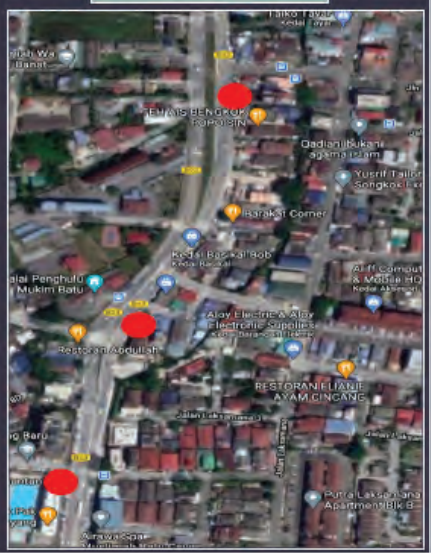

مجلس پربندارن سلايغ
Majlis Perbandaran Selayang

JKP ZON 6
JAWATANKUASA PENDUDUK
Majlis Perbandaran Selayang

LAPORAN AKTIVITI SUKAN

JKP ZON 6

MAJLIS PERBANDARAN SELAYANG

Aktiviti Sukan JKP Zon 6
Majlis Perbandaran Selayang

Aktiviti Sukan JKP Zon 6
Majlis Perbandaran Selayang

RIBUAN TERIMA KASIH DIUCAPKAN KEPADA PIHAK MAJLIS PERBANDARAN SELAYANG (MPS) KERANA MENYEDIAKAN PERKHIDMATAN BAS (COASTER) BAGI KE TEMPAT PERLAWANAN DISETIAP HARI SABTU.

AKADEMI / KELAB BOLASEPAK BINTANG GOMBAK

LATIHAN SETIAP HUJUNG MINGGU AKADEMI / KELAB BOLASEPAK BINTANG GOMBAK DI PADANG AWAM KAMPUNG MELAYU WIRA DAMAI, BATU CAVES BAGI PELATIH KELAB BERMULA USIA 6 TAHUN HINGGA 17 TAHUN.

AKADEMI / KELAB BOLASEPAK BINTANG GOMBAK

Program Team Building
Whitie Water Rafting

مجلس پربندارن سلايغ
Majlis Perbandaran Selayang

JKP ZON 6
JAWATANKUASA PENDUDUK
Majlis Perbandaran Selayang

LAPORAN PROGRAM VAKSINASI
KERAJAAN NEGERI SELANGOR
PENGLIBATAN JKP ZON 6 MPS

Program Vaksin Kerajaan Negeri Selangor

Penglibatan JKP Zon 6 MPS

Program Vaksin Kerajaan Negeri Selangor

Penglibatan JKP Zon 6 MPS

Majlis Perbandaran Selayang

JKP ZON 6
LAWATAN KUASA PENDUDUK
Majlis Perbandaran Selayang

Terima Kasih